

## Visura per immobile

### Situazione degli atti informatizzati al 23/10/2019

Data: 23/10/2019 - Ora: 12.04.50 Fine

Visura n.: T138693 Pag: 1

<b>Dati della richiesta</b>	<b>Comune di ROMA ( Codice: H501)</b>
	<b>Provincia di ROMA</b>
<b>Catasto Fabbricati</b>	<b>Foglio: 481 Particella: 29 Sub.: 502</b>

#### Unità immobiliare

N.	DATI IDENTIFICATIVI				DATI DI CLASSAMENTO							DATI DERIVANTI DA
	Sezione Urbana	Foglio	Particella	Sub	Zona Cens.	Micro Zona	Categoria	Classe	Consistenza	Superficie Catastale	Rendita	
1		481	29	502	1		A/4	4	1,5 vani	Totale: 31 m <sup>2</sup> Totale escluse aree scoperte**: 31 m <sup>2</sup>	Euro 360,23	Variazione del 09/11/2015 - Inserimento in visura dei dati di superficie.
<b>Indirizzo</b>				VIA DEL VIMINALE n. 3 piano: 1;								
<b>Annotazioni</b>				Classamento e rendita validati (D.M. 701/94)								

#### INTESTATO

N.	DATI ANAGRAFICI	CODICE FISCALE	DIRITTI E ONERI REALI
1	ISTITUTO ROMANO DI SAN MICHELE con sede in ROMA	80112430584*	(1) Proprieta` per 1/1
<b>DATI DERIVANTI DA</b>		UNITA' AFFERENTI EDIFICATE IN SOPRAELEVAZIONE del 19/01/2009 protocollo n. RM0057618 in atti dal 19/01/2009 Registrazione: UNITA AFFERENTI EDIFICATE IN SOPRAELEVAZIONE (n. 392.1/2009)	

Mappali Terreni Correlati

Codice Comune H501 - Sezione A - Foglio 481 - Particella 29

Unità immobiliari n. 1

Tributi erariali: Euro 0,90

Visura telematica

\* Codice Fiscale Validato in Anagrafe Tributaria

\*\* Si intendono escluse le "superfici di balconi, terrazzi e aree scoperte pertinenziali e accessorie, comunicanti o non comunicanti" (cfr. Provvedimento del Direttore dell'Agenzia delle Entrate 29 marzo 2013).



## Visura per immobile

### Situazione degli atti informatizzati al 23/10/2019

Data: 23/10/2019 - Ora: 12.05.19 Fine

Visura n.: T139007 Pag: 1

<b>Dati della richiesta</b>	<b>Comune di ROMA ( Codice: H501)</b>
	<b>Provincia di ROMA</b>
<b>Catasto Fabbricati</b>	<b>Foglio: 481 Particella: 29 Sub.: 503</b>

#### Unità immobiliare

N.	DATI IDENTIFICATIVI				DATI DI CLASSAMENTO							DATI DERIVANTI DA
	Sezione Urbana	Foglio	Particella	Sub	Zona Cens.	Micro Zona	Categoria	Classe	Consistenza	Superficie Catastale	Rendita	
1		481	29	503	1		C/2	5	18 m <sup>2</sup>	Totale: 22 m <sup>2</sup>	Euro 279,82	Variazione del 09/11/2015 - Inserimento in visura dei dati di superficie.
<b>Indirizzo</b>		VIA DEL VIMINALE n. 3 piano: 1;										
effettuata con prot. n. RM0739828/2013 del 17/10/13												
<b>Notifica</b>		Partita Mod.58										
<b>Annotazioni</b>		di stadio: revisione parziale classamento microzona 8 ai sensi dell'art.1 comma 335 legge 311/2004										

#### INTESTATO

N.	DATI ANAGRAFICI	CODICE FISCALE	DIRITTI E ONERI REALI
1	ISTITUTO ROMANO DI SAN MICHELE con sede in ROMA	80112430584*	(1) Proprieta' per 1/1
<b>DATI DERIVANTI DA</b>		UNITA' AFFERENTI EDIFICATE IN SOPRAELEVAZIONE del 19/01/2009 protocollo n. RM0057656 in atti dal 19/01/2009 Registrazione: UNITA AFFERENTI EDIFICATE IN SOPRAELEVAZIONE (n. 394.1/2009)	

Mappali Terreni Correlati

Codice Comune H501 - Sezione A - Foglio 481 - Particella 29

Unità immobiliari n. 1

Tributi erariali: Euro 0,90

Visura telematica

\* Codice Fiscale Validato in Anagrafe Tributaria

**Agenzia del Territorio  
CATASTO FABBRICATI  
Ufficio Provinciale di  
Roma**

Dichiarazione protocollo n. _____ del _____	
Planimetria di u.i.u. in Comune di Roma	
Via Del Viminale civ. 3	
Identificativi Catastali:	Compilata da: Perna Massimo
Sezione:	Iscritto all'albo: Geometri
Foglio: 481	Prov. Roma
Particella: 29	N. 7443
Subalterno: 503	

Scheda n. 1      Scala 1:200

**LOCALE DEPOSITO  
PIANO 1**

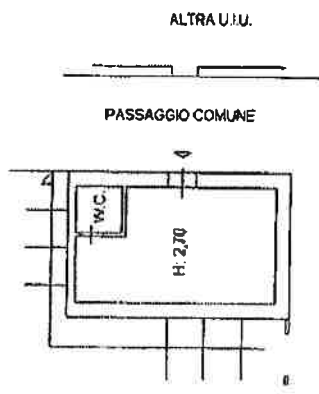

## Visura per immobile

### Situazione degli atti informatizzati al 23/10/2019

Data: 23/10/2019 - Ora: 12.05.47 Fine

Visura n.: T139345 Pag: 1

<b>Dati della richiesta</b>	<b>Comune di ROMA ( Codice: H501)</b>
	<b>Provincia di ROMA</b>
<b>Catasto Fabbricati</b>	<b>Foglio: 481 Particella: 29 Sub.: 504</b>

#### Unità immobiliare

N.	DATI IDENTIFICATIVI				DATI DI CLASSAMENTO							DATI DERIVANTI DA
	Sezione Urbana	Foglio	Particella	Sub	Zona Cens.	Micro Zona	Categoria	Classe	Consistenza	Superficie Catastale	Rendita	
1		481	29	504	1		C/2	5	18 m <sup>2</sup>	Totale: 25 m <sup>2</sup>	Euro 279,82	Variazione del 09/11/2015 - Inserimento in visura dei dati di superficie.
<b>Indirizzo</b>		VIA DEL VIMINALE n. 3 piano: 2; effettuata con prot. n. RM0739828/2013 del 17/10/13										
<b>Notifica</b>				<b>Partita</b>				<b>Mod.58</b>				
<b>Annotazioni</b>		di stadio: revisione parziale classamento microzona 8 ai sensi dell'art.1 comma 335 legge 311/2004										

#### INTESTATO

N.	DATI ANAGRAFICI	CODICE FISCALE	DIRITTI E ONERI REALI
1	ISTITUTO ROMANO DI SAN MICHELE con sede in ROMA	80112430584*	(1) Proprieta' per 1/1
<b>DATI DERIVANTI DA</b>		UNITA' AFFERENTI EDIFICATE IN SOPRAELEVAZIONE del 20/01/2009 protocollo n. RM0065499 in atti dal 20/01/2009 Registrazione: UNITA AFFERENTI EDIFICATE IN SOPRAELEVAZIONE (n. 449.1/2009)	

Mappali Terreni Correlati

Codice Comune H501 - Sezione A - Foglio 481 - Particella 29

Unità immobiliari n. 1

Tributi erariali: Euro 0,90

Visura telematica

\* Codice Fiscale Validato in Anagrafe Tributaria

Agenzia del Territorio  
**CATASTO FABBRICATI**  
Ufficio Provinciale di  
Roma

Dichiarazione protocollo n. _____ del _____	
Planimetria di u.i.u. in Comune di Roma	
Via Del Viminale	
civ. 3	
Identificativi Catastali:	Compilata da:
Sezione:	Perna Massimo
Foglio: 481	Iscritto all'albo:
Particella: 29	Geometri
Subalterno: 504	Prov. Roma
	N. 7443

Scheda n. 1      Scala 1:200



**LOCALE DEPOSITO**  
**PIANO 2**

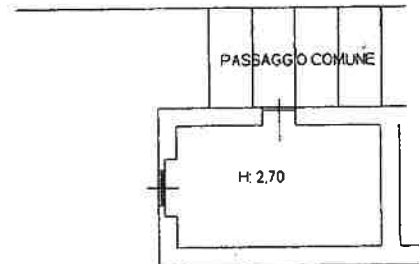

## Visura per immobile

### Situazione degli atti informatizzati al 23/10/2019

<b>Dati della richiesta</b>	<b>Comune di ROMA ( Codice: H501)</b>
	<b>Provincia di ROMA</b>
<b>Catasto Fabbricati</b>	<b>Foglio: 481 Particella: 29 Sub.: 505</b>

#### Unità immobiliare

N.	DATI IDENTIFICATIVI				DATI DI CLASSAMENTO							DATI DERIVANTI DA	
	Sezione Urbana	Foglio	Particella	Sub	Zona Cens.	Micro Zona	Categoria	Classe	Consistenza	Superficie Catastale	Rendita		
1		481	29	505	1		C/2	6	5 m <sup>2</sup>	Totale: 6 m <sup>2</sup>	Euro 90,64	Variazione del 09/11/2015 - Inserimento in visura dei dati di superficie.	
<b>Indirizzo</b>		VIA DEL VIMINALE n. 3 piano: 2;											
		effettuata con prot. n. RM0739828/2013 del 17/10/13											
<b>Notifica</b>									<b>Partita</b>			<b>Mod.58</b>	
<b>Annotazioni</b>		di stadio: revisione parziale classamento microzona 8 ai sensi dell'art.1 comma 335 legge 311/2004											

#### INTESTATO

N.	DATI ANAGRAFICI	CODICE FISCALE	DIRITTI E ONERI REALI
1	ISTITUTO ROMANO DI SAN MICHELE con sede in ROMA	80112430584*	(1) Proprieta` per 1/1
<b>DATI DERIVANTI DA</b>		UNITA' AFFERENTI EDIFICATE IN SOPRAELEVAZIONE del 19/01/2009 protocollo n. RM0057674 in atti dal 19/01/2009 Registrazione: UNITA AFFERENTI EDIFICATE IN SOPRAELEVAZIONE (n. 395.1/2009)	

Mappali Terreni Correlati

Codice Comune H501 - Sezione A - Foglio 481 - Particella 29

Unità immobiliari n. 1

Tributi erariali: Euro 0,90

Visura telematica

\* Codice Fiscale Validato in Anagrafe Tributaria





## Visura per immobile

### Situazione degli atti informatizzati al 23/10/2019

Data: 23/10/2019 - Ora: 12.06.44 Fine

Visura n.: T140000 Pag: 1

<b>Dati della richiesta</b>	<b>Comune di ROMA ( Codice: H501)</b>
	<b>Provincia di ROMA</b>
<b>Catasto Fabbricati</b>	<b>Foglio: 481 Particella: 29 Sub.: 506</b>

#### Unità immobiliare

N.	DATI IDENTIFICATIVI				DATI DI CLASSAMENTO							DATI DERIVANTI DA
	Sezione Urbana	Foglio	Particella	Sub	Zona Cens.	Micro Zona	Categoria	Classe	Consistenza	Superficie Catastale	Rendita	
1		481	29	506	1		C/2	5	15 m²	Totale: 19 m²	Euro 233,18	Variazione del 09/11/2015 - Inserimento in visura dei dati di superficie.
<b>Indirizzo</b>		VIA DEL VIMINALE n. 3 piano: 2;										
		effettuata con prot. n. RM1184553/2009 del 31/07/09										
<b>Notifica</b>				<b>Partita</b>				<b>Mod.58</b>				
<b>Annotazioni</b>		di stadio: classamento e rendita rettificati (d.m. 701/94)										

#### INTESTATO

N.	DATI ANAGRAFICI	CODICE FISCALE	DIRITTI E ONERI REALI
1	ISTITUTO ROMANO DI SAN MICHELE con sede in ROMA	80112430584*	(1) Proprieta' per 1/1
<b>DATI DERIVANTI DA</b>		UNITA' AFFERENTI EDIFICATE IN SOPRAELEVAZIONE del 19/01/2009 protocollo n. RM0057722 in atti dal 19/01/2009 Registrazione: UNITA AFFERENTI EDIFICATE IN SOPRAELEVAZIONE (n. 396.1/2009)	

Mappali Terreni Correlati

Codice Comune H501 - Sezione A - Foglio 481 - Particella 29

Unità immobiliari n. 1

Tributi erariali: Euro 0,90

Visura telematica

\* Codice Fiscale Validato in Anagrafe Tributaria

Agenzia del Territorio  
**CATASTO FABBRICATI**  
Ufficio Provinciale di  
Roma

Dichiarazione protocollo n. _____ del _____	
Planimetria di u.i.u. in Comune di Roma	
Via Del Viminale	civ. 3
Identificativi Catastali: Sezione: Foglio: 481 Particella: 29 Subalterno: 506	Compilata da: Perna Massimo Iscritto all'albo: Geometri Prov. Roma N. 7443

Scheda n. 1      Scala 1:200

**LOCALE DEPOSITO  
PIANO 2**

*Massimo Perna*  
P. IVA N° 05860001006

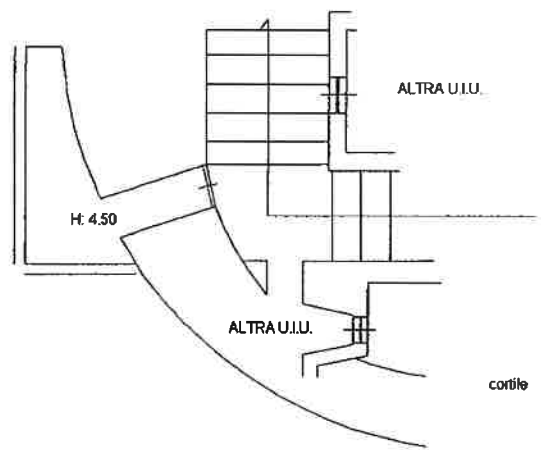

## Visura per immobile

### Situazione degli atti informatizzati al 23/10/2019

Data: 23/10/2019 - Ora: 12.07.14 Fine

Visura n.: T140365 Pag: 1

<b>Dati della richiesta</b>	<b>Comune di ROMA ( Codice: H501)</b>
	<b>Provincia di ROMA</b>
<b>Catasto Fabbricati</b>	<b>Foglio: 481 Particella: 29 Sub.: 507</b>

#### Unità immobiliare

N.	DATI IDENTIFICATIVI				DATI DI CLASSAMENTO							DATI DERIVANTI DA
	Sezione Urbana	Foglio	Particella	Sub	Zona Cens.	Micro Zona	Categoria	Classe	Consistenza	Superficie Catastale	Rendita	
1		481	29	507	1		A/4	4	2,5 vani	Totale: 31 m <sup>2</sup> Totale escluse aree scoperte**: 31 m <sup>2</sup>	Euro 600,38	Variazione del 09/11/2015 - Inserimento in visura dei dati di superficie.
<b>Indirizzo</b>		VIA DEL VIMINALE n. 3 piano: 2;										
<b>Annotazioni</b>		classamento e rendita non rettificati entro dodici mesi dalla data di iscrizione in atti della dichiarazione (D.M. 701/94)										

#### INTESTATO

N.	DATI ANAGRAFICI	CODICE FISCALE	DIRITTI E ONERI REALI
1	ISTITUTO ROMANO DI SAN MICHELE con sede in ROMA	80112430584*	(1) Proprieta' per 1/1
<b>DATI DERIVANTI DA</b>		UNITA' AFFERENTI EDIFICATE IN SOPRAELEVAZIONE del 18/03/2009 protocollo n. RM0365544 in atti dal 18/03/2009 Registrazione: UNITA AFFERENTI EDIFICATE IN SOPRAELEVAZIONE (n. 2869.1/2009)	

Mappali Terreni Correlati

Codice Comune H501 - Sezione A - Foglio 481 - Particella 29

Unità immobiliari n. 1

Tributi erariali: Euro 0,90

Visura telematica

\* Codice Fiscale Validato in Anagrafe Tributaria.

\*\* Si intendono escluse le "superfici di balconi, terrazzi e aree scoperte pertinenziali e accessorie, comunicanti o non comunicanti" (cfr. Provvedimento del Direttore dell'Agenzia delle Entrate 29 marzo 2013).

Agenzia del Territorio  
**CATASTO FABBRICATI**  
Ufficio Provinciale di  
Roma

Dichiarazione protocollo n. _____ del _____	
Planimetria di u.i.u. in Comune di Roma	
Via Dal Viminale civ. 3	
Identificativi Catastali:	Compilata da:
Sezione:	Ferna Massimo
Foglio: 481	Iscritto all'albo:
Particella: 29	Geometri
Subalterno: 507	Prov. Roma N. 7443

Scheda n. 1      Scala 1:200

# ABITAZIONE PIANO 2

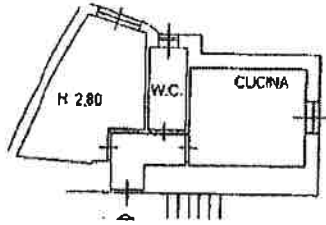

ALTRA U.I.U. SUB 8



## Visura per immobile

### Situazione degli atti informatizzati al 23/10/2019

<b>Dati della richiesta</b>	<b>Comune di ROMA ( Codice: H501)</b>
	<b>Provincia di ROMA</b>
<b>Catasto Fabbricati</b>	<b>Foglio: 481 Particella: 29 Sub.: 508</b>

#### Unità immobiliare

N.	DATI IDENTIFICATIVI				DATI DI CLASSAMENTO							DATI DERIVANTI DA
	Sezione Urbana	Foglio	Particella	Sub	Zona Cens.	Micro Zona	Categoria	Classe	Consistenza	Superficie Catastale	Rendita	
1		481	29	508	1		A/4	4	2,5 vani	Totale: 32 m <sup>2</sup> Totale escluse aree scoperte**: 32 m <sup>2</sup>	Euro 600,38	Variazione del 09/11/2015 - Inserimento in visura dei dati di superficie.
<b>Indirizzo</b>		VIA DEL VIMINALE n. 3 piano: 3;										
<b>Annotazioni</b>		Classamento e rendita validati (D.M. 701/94)										

#### INTESTATO

N.	DATI ANAGRAFICI	CODICE FISCALE	DIRITTI E ONERI REALI
1	ISTITUTO ROMANO DI SAN MICHELE con sede in ROMA	80112430584*	(1) Proprieta' per 1/1
<b>DATI DERIVANTI DA</b>		UNITA' AFFERENTI EDIFICATE IN SOPRAELEVAZIONE del 20/01/2009 protocollo n. RM0065625 in atti dal 20/01/2009 Registrazione: UNITA AFFERENTI EDIFICATE IN SOPRAELEVAZIONE (n. 451.1/2009)	

Mappali Terreni Correlati

Codice Comune H501 - Sezione A - Foglio 481 - Particella 29

Unità immobiliari n. 1

Tributi erariali: Euro 0,90

Visura telematica

\* Codice Fiscale Validato in Anagrafe Tributaria

\*\* Si intendono escluse le "superfici di balconi, terrazzi e aree scoperte pertinenziali e accessorie, comunicanti o non comunicanti" (cfr. Provvedimento del Direttore dell'Agenzia delle Entrate 29 marzo 2013).

**Agenzia del Territorio**  
**CATASTO FABBRICATI**  
Ufficio Provinciale di  
Roma

Dichiarazione protocollo n. _____ dal _____	
Planimetria di u.i.u. in Comune di Roma	
Via Del Viminale <span style="float: right;">civ. 3</span>	
Identificativi Catastali:	Compilata da:
Sezione:	Perna Massimo
Foglio: 481	Iscritto all'albo:
Particella: 29	Geometri
Subalterno: 508	Prov. Roma <span style="float: right;">N. 7443</span>

Scheda n. 1      Scala 1:200

*ill. P.*

# ABITAZIONE PIANO 3

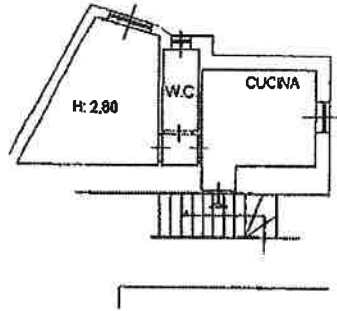

## Visura per immobile

### Situazione degli atti informatizzati al 23/10/2019

Data: 23/10/2019 - Ora: 12.08.11 Fine

Visura n.: T141038 Pag: 1

<b>Dati della richiesta</b>	<b>Comune di ROMA ( Codice: H501)</b>
	<b>Provincia di ROMA</b>
<b>Catasto Fabbricati</b>	<b>Foglio: 481 Particella: 29 Sub.: 509</b>

#### Unità immobiliare

N.	DATI IDENTIFICATIVI				DATI DI CLASSAMENTO							DATI DERIVANTI DA
	Sezione Urbana	Foglio	Particella	Sub	Zona Cens.	Micro Zona	Categoria	Classe	Consistenza	Superficie Catastale	Rendita	
1		481	29	509	1		C/2	5	27 m <sup>2</sup>	Totale: 34 m <sup>2</sup>	Euro 419,72	Variazione del 09/11/2015 - Inserimento in visura dei dati di superficie.
<b>Indirizzo</b>		VIA DEL VIMINALE n. 3 piano: 5;										
		effettuata con prot. n. RM1184553/2009 del 31/07/09										
<b>Notifica</b>												
<b>Annotazioni</b>		di stadio: classamento e rendita rettificati (d.m. 701/94)										
		<b>Partita</b> - <b>Mod.58</b>										

#### INTESTATO

N.	DATI ANAGRAFICI	CODICE FISCALE	DIRITTI E ONERI REALI
1	ISTITUTO ROMANO DI SAN MICHELE con sede in ROMA	80112430584*	(1) Proprieta' per 1/1
<b>DATI DERIVANTI DA</b>		UNITA' AFFERENTI EDIFICATE IN SOPRAELEVAZIONE del 19/01/2009 protocollo n. RM0057759 in atti dal 19/01/2009 Registrazione: UNITA AFFERENTI EDIFICATE IN SOPRAELEVAZIONE (n. 397.1/2009)	

Mappali Terreni Correlati

Codice Comune H501 - Sezione A - Foglio 481 - Particella 29

Unità immobiliari n. 1

Tributi erariali: Euro 0,90

Visura telematica

\* Codice Fiscale Validato in Anagrafe Tributaria

**Agenzia del Territorio  
CATASTO FABBRICATI  
Ufficio Provinciale di  
Roma**

Dichiarazione protocollo n. del

Planimetria di u.i.u. in Comune di Roma

Via Del Viminale

civ. 3

Identificativi Catastali:

Sezione:

Foglio: 481

Particella: 29

Subalterno: 509

Compilata da:  
Perna Massimo

Iscritto all'albo:  
Geometri

Prov. Roma

N. 7443

Scheda n. 1

Scala 1:200



**LOCALE DEPOSITO  
PIANO 5**

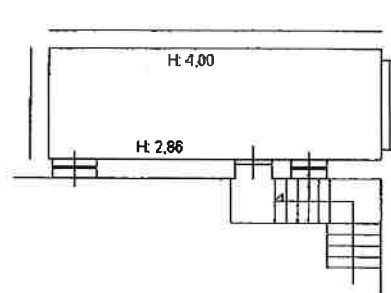

VIA DEL VIMINALE





## Visura per immobile

### Situazione degli atti informatizzati al 23/10/2019

Data: 23/10/2019 - Ora: 12.13.13 Fine

Visura n.: T144456 Pag: 1

<b>Dati della richiesta</b>	<b>Comune di ROMA ( Codice: H501)</b>
	<b>Provincia di ROMA</b>
<b>Catasto Fabbricati</b>	<b>Foglio: 481 Particella: 29 Sub.: 6</b>

#### Unità immobiliare

N.	DATI IDENTIFICATIVI				DATI DI CLASSAMENTO							DATI DERIVANTI DA
	Sezione Urbana	Foglio	Particella	Sub	Zona Cens.	Micro Zona	Categoria	Classe	Consistenza	Superficie Catastale	Rendita	
1		481	29	6	1		A/4	4	3 vani	Totale: 78 m <sup>2</sup> Totale escluse aree scoperte**: 70 m <sup>2</sup>	Euro 720,46	Variazione del 09/11/2015 - Inserimento in visura dei dati di superficie.
<b>Indirizzo</b>		VIA DEL VIMINALE n. 3 piano: 2;										
<b>Annotazioni</b>		Classamento e rendita validati (D.M. 701/94)										

#### INTESTATO

N.	DATI ANAGRAFICI	CODICE FISCALE	DIRITTI E ONERI REALI
1	ISTITUTO ROMANO DI S.MICHELE		(1) Proprietà per 1000/1000
<b>DATI DERIVANTI DA</b>		Impianto meccanografico del 30/06/1987	

Mappali Terreni Correlati

Codice Comune H501 - Sezione A - Foglio 481 - Particella 29

Unità immobiliari n. 1

Tributi erariali: Euro 0,90

Visura telematica

\*\* Si intendono escluse le "superfici di balconi, terrazzi e aree scoperte pertinenziali e accessorie, comunicanti o non comunicanti" (cfr. Provvedimento del Direttore dell'Agenzia delle Entrate 29 marzo 2013).

**Agenzia del Territorio**  
**CATASTO FABBRICATI**  
Ufficio Provinciale di  
Roma

Dichiarazione protocollo n. _____ del _____	
Planimetria di u.i.u. in Comune di Roma	
Via Del Viminale	civ. 3
Identificativi Catastali:	Compilata da:
Sezione:	Perna Massimo
Foglio: 481	Iscritto all'albo:
Particella: 29	Geometri
Subalterno: 6	Prov. Roma
	N. 7443

Scheda n. 1      Scala 1:200

**ABITAZIONE**  
**PIANO 2**

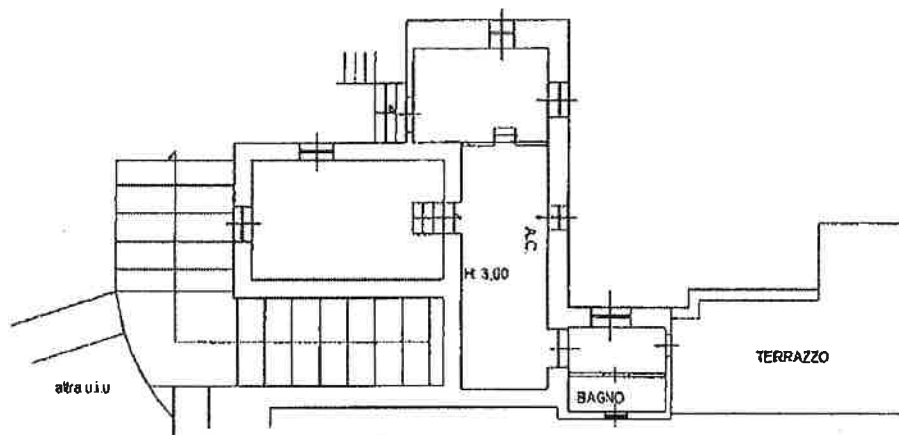

colore



## Visura per immobile

### Situazione degli atti informatizzati al 23/10/2019

Data: 23/10/2019 - Ora: 12.13.41 Fine

Visura n.: T144758 Pag: 1

<b>Dati della richiesta</b>	<b>Comune di ROMA ( Codice: H501)</b>
	<b>Provincia di ROMA</b>
<b>Catasto Fabbricati</b>	<b>Foglio: 481 Particella: 29 Sub.: 7</b>

#### Unità immobiliare

N.	DATI IDENTIFICATIVI				DATI DI CLASSAMENTO							DATI DERIVANTI DA
	Sezione Urbana	Foglio	Particella	Sub	Zona Cens.	Micro Zona	Categoria	Classe	Consistenza	Superficie Catastale	Rendita	
1		481	29	7	1		A/4	4	6,5 vani	Totale: 134 m <sup>2</sup> Totale escluse aree scoperte**: 124 m <sup>2</sup>	Euro 1.560,99	Variazione del 09/11/2015 - Inserimento in visura dei dati di superficie.
<b>Indirizzo</b>		VIA DEL VIMINALE n. 3 piano: 3-4;										
<b>Annotazioni</b>		Classamento e rendita validati (D.M. 701/94)										

#### INTESTATO

N.	DATI ANAGRAFICI	CODICE FISCALE	DIRITTI E ONERI REALI
1	ISTITUTO ROMANO DI S.MICHELE		(1) Proprietà per 1000/1000
<b>DATI DERIVANTI DA</b>		Impianto meccanografico del 30/06/1987	

Mappali Terreni Correlati

Codice Comune H501 - Sezione A - Foglio 481 - Particella 29

Unità immobiliari n. 1

Tributi erariali: Euro 0,90

Visura telematica

\*\* Si intendono escluse le "superfici di balconi, terrazzi e aree scoperte pertinenziali e accessorie, comunicanti o non comunicanti"  
(cfr. Provvedimento del Direttore dell'Agenzia delle Entrate 29 marzo 2013).

**Agenzia del Territorio**  
**CATASTO FABBRICATI**  
Ufficio Provinciale di  
Roma

Dichiarazione protocollo n. \_\_\_\_\_ del \_\_\_\_\_  
Planimetria di u.i.u. in Comune di Roma  
Via Del Viminale

civ. 3

Identificativi Catastali:

Sezione:  
Foglio: 481  
Particella: 29  
Subalterno: 7

Compilata da:  
Perna Massimo

Iscritto all'albo:  
Geometri

Prov. Roma

N. 7443

Scheda n. 1

Scala 1:200

**ABITAZIONE**

**PIANO 3**

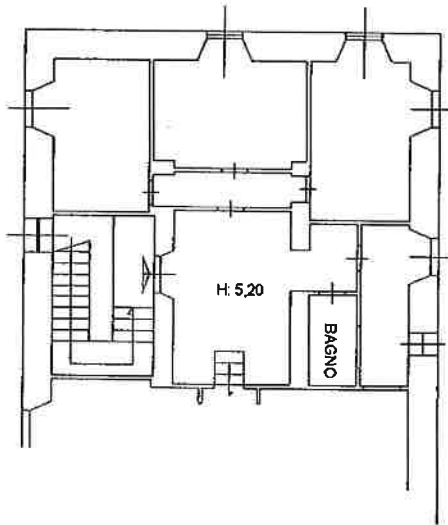

**PIANO 4**

